Załącznik nr 1 do aneksu nr 1 stanowiącego załącznik do
Zarządzenia nr 548/2014 Wójta Gminy Zduńska Wola
z dnia 6 października 2014 r.
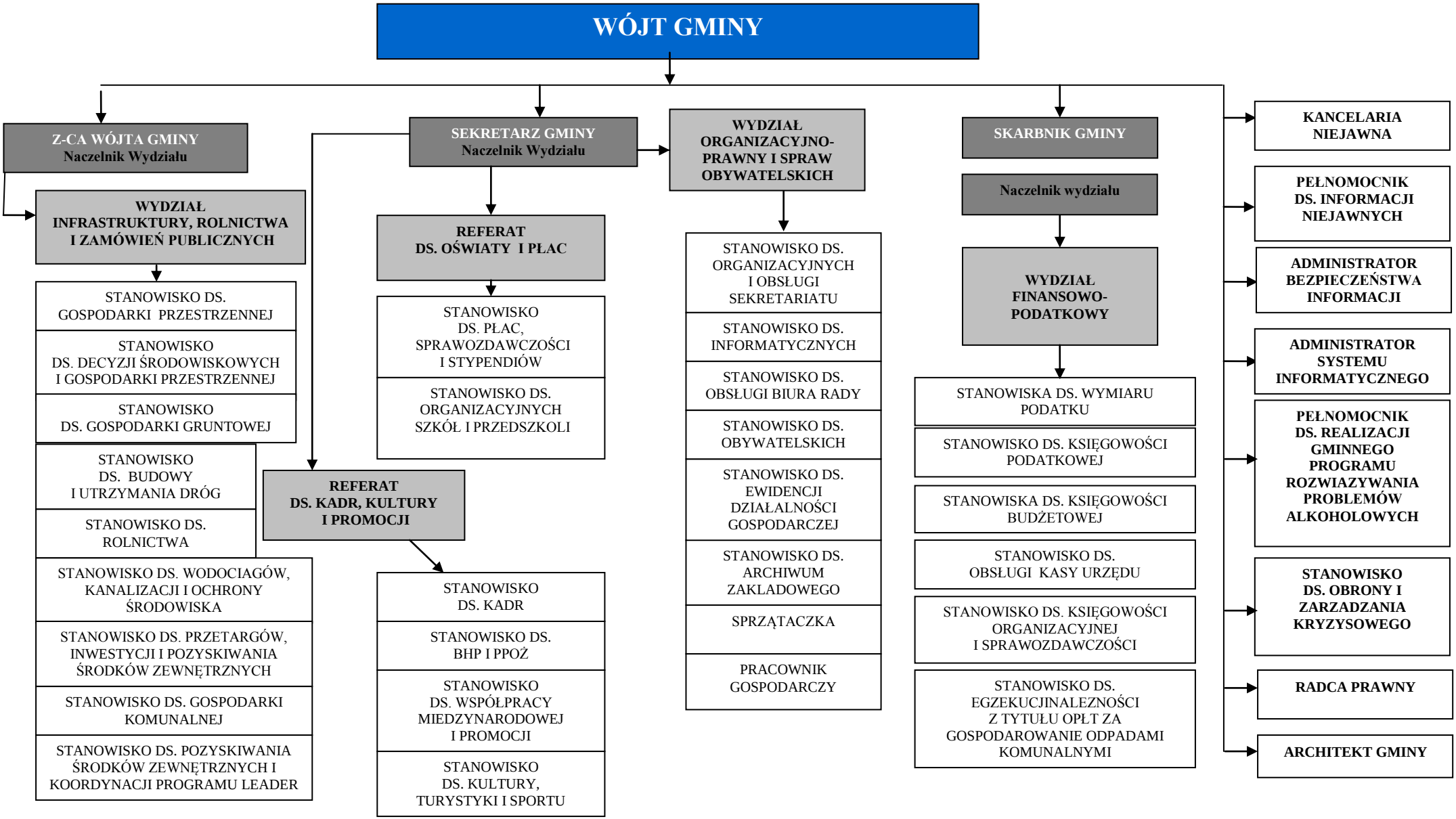
SCHEMAT ORGANIZACYJNY URZĘDU